



PT
<p><b>ANTES DE UTILIZAR O PRODUTO, LEIA AS SEGUINTEΣ INSTRUÇÕES</b> PRODUTO PARA ADMINISTRAÇÃO EXCLUSIVAMENTE POR MÉDICOS DENTISTAS</p>

UTILIZAÇÃO:  
para o enxaguamento de:  
- canais radiculares  
- bolsas periodontais

DESIGNAÇÃO MÉTRICA DAS DIMENSÕES: 0,3 x 25

APÓS UTILIZAÇÃO ÚNICA, ENTREGAR PARA ELIMINAÇÃO A UM PONTO DE RECOLHA AUTORIZADO.  
A REUTILIZAÇÃO INCORRE EM RISCO DE INFECÇÃO.

Verificar a data de expiração na embalagem do produto.

PREPARAÇÃO PARA UTILIZAÇÃO:

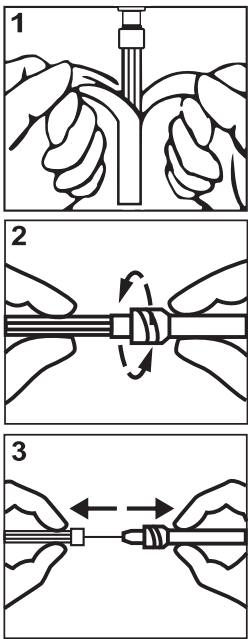

Retirar o invólucro. Montar a agulha na seringa cheia com o fluido selecionado. Retirar a tampa da agulha. Enxaguar os canais radiculares de acordo com as instruções fornecidas pelo fabricante do fluido de enxague selecionado. As agulhas destinam-se à utilização apenas com fluidos de enxague de canais radiculares.

EMBALAGEM DISPONÍVEL:  
20, 50 ou 100 unidades

Data da última atualização: 28.04.2021/3

DA
<p><b>LÆS FØLGENDE INSTRUKTIONER FØR BRUG</b> PRODUKTET MÅ KUN ANVENDES AF TANDLÆGER</p>

ANVENDELSE:  
til skylning:  
- af rodkanaler  
- af tandkødsломmer

STØRRELSMETRISK SYSTEM: 0,3 x 25

TIL ENGANGSBRUG.  
SKAL BORTSKAFFES EFTER BRUG VED EN AUTORISERET MODTAGER GENBRUG UDØR EN FARE FOR INFECTIØN

Tjek præparatets udløbsdato på emballagen.

FORBEREDELSE TIL BRUG:

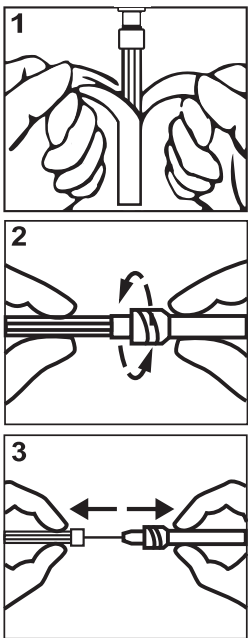

Fjern blisterpakning. Skru nålen på sprøjten påfyldt den ønskede væske. Fjern nåledekslet. Skylning af rodkanalerne gennemføres i henhold til brugsanvisning af skyllevæskens producent. Skyllelælene er beregnet udelukkende til anvendelse med væsker til skylning af rodkanaler.

TIL GÆNGELIGE EMBALLAGE:  
20, 50 eller 100 stykker

Seneste opdatering: 28.04.2021/3

EL
<p><b>ΠΡΙΝ ΤΗ ΧΡΗΣΗ ΠΑΡΑΚΑΛΩ ΔΙΑΒΑΣΤΕ ΤΙΣ ΑΚΟΛΟΥΘΕΣ ΟΔΗΓΙΕΣ</b> ΠΡΟΙΟΝ ΓΙΑ ΧΡΗΣΗ ΜΟΝΟ ΑΠΟ ΟΔΟΝΤΙΑΤΡΟ</p>

ΕΦΑΡΜΟΓΗ:  
για ξέπλυμα:  
- ριζικών καναλιών  
- τσέπες των ούλων

ΜΕΤΡΙΚΟΣΟΡΙΣΜΟΣ ΔΙΑΣΤΑΣΕΩΝ: 0,3 x 25

ΜΕΤΑ ΑΠΟ ΤΗ ΜΙΑ ΧΡΗΣΗ ΑΠΟΣΤΕΛΕΤΑΙ ΓΙΑ ΤΗΝ ΑΠΟΡΡΙΨΗ ΣΕ ΕΞΟΥΣΙΟΔΟΤΗΜΕΝΟ ΠΑΡΑΛΙΠΤΗ.  
Η ΕΠΑΝΑΧΡΗΣΗ ΕΝΕΧΕΙ ΚΙΝΔΥΝΟ ΜΟΛΥΝΣΗΣ

Ελέγξτε την ημερομηνία λήξης στη συσκευασία του προϊόντος.

ΠΡΟΕΤΟΙΜΑΣΙΑ ΓΙΑ ΤΗ ΧΡΗΣΗ:

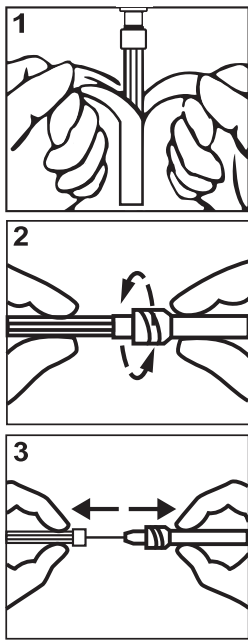

Αφαιρέστε την συσκευασία μπλίστερ. Βιδώστε τη βελόνα σε μια σύριγγα γεμάτη με το επιλεγμένο υγρό. Αφαιρέστε το κάλυμμα της βελόνας. Ξεπλύνετε τα ριζικά κανάλια σύμφωνα με τις οδηγίες που παρέχονται από τον κατασκευαστή του επιλεγμένου υγρού για ξέπλυμα. Οι βελόνες προορίζονται για χρήση μόνο με υγρά για ξέπλυμα ριζικών καναλιών.

ΔΙΑΘΕΣΙΜΗ ΣΥΣΚΕΥΑΣΙΑ:  
20, 50 ή 100 τεμάχια.

Ημερομηνία τελευταίας ενημέρωσης: 28.04.2021/3

ET
<p><b>ENNE KASUTAMIST LUGEGE JÄRGMISEID JUHISEID</b> TOOTE KASUTAMISEKS AINULT HAMBAARSTI POOLT</p>

RAKENDUS:  
loputamiseks:  
- juurekanalite  
- igemetaskute

MÕÕTMETE MEETEREMÄRGISTUS: 0,3 x 25

PÄRAST ÜHE KASUTAMIST, SAADA ÕIGUSTATUD ISIKULE KÕRVALDAMISEKS. UUESTI KASUTAMISE VÕIB POHJUSTADA NAKKUSE RISKI.

Kontrollige toote pakendil olevat kõlblikusaega.

KASUTAMISEKS ETTEVALMISTAMINE:

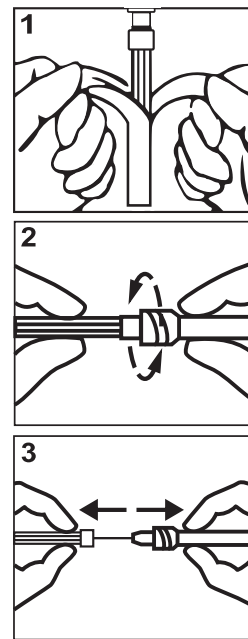

Eemaldage vill. Kerrake nõel valitud vedelikuga täidetud süstlasse. Eemaldada nõela korki peale. Loputage juurekanaleid vastavalt valitud kastmisvedeliku tootja antud juhistele. Nõelad on ette nähtud kasutamiseks ainult koos juurekanali vedelikuga loputamiseks.

KÄTTESAADAV PAKENDID:  
20,50 või 100 tüki

Viimase värskenduse kuupäev: 28.04.2021/3

FI
<p><b>ENNEN KÄYTTÖÄ ON TUTUSTUTTAVA NÄIHIN KÄYTTÖOHJEISIIN:</b> TUOTE VAIN HAMMASLÄÄKÄRIN KÄYTTÖÖN</p>

KÄYTTÖ:  
huuhteluun:  
- juurikanavat  
- ientasku

METRINEN MITTAMERKINTÄ: 0,3 x 25

YHDEN KÄYTTÖKERRAN JÄLKEEN LUOVUTA HÄVITETTÄVÄKSI VALTUUTETTUUN KERÄYSPISTEESEEN. UUELLEENKÄYTTÖ AIHEUTTAA TÄRTUNTARISKIN.

Tarkista tuotteen pakkauksen viimeinen käyttöpäivä.

KÄYTTÖVALMISTELUT:

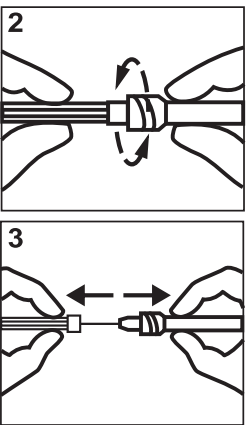
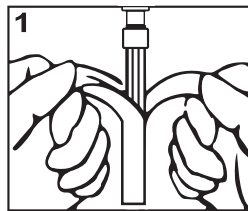

Poista läpipainopakkaus. Kierrä neula ruiskuun, joka on täytetty valittulla nesteellä. Poista neulansuojus. Huuhtele juurikanavat valitun huuhtelunesteen valmistajan antamien ohjeiden mukaisesti. Neulat on tarkoitettu käytettäväksi vain juurikanavien huuhtelunesteiden kanssa.

SAATAVILLA OLEVA PAKKAUS:  
20, 50 tai 100 kappaletta

Viimeisen päivityksen päivämäärä: 28.04.2021/3

HR
<p><b>PRIJE UPORABE PROČITAJTE DONJE UPUTE</b> PROIZVOD ZA UPORABU ISKLJUČIVO OD STRANE LIJEČNIKA STOMATOLOGA</p>

PRIMJENA:  
za ispiranje:  
- korijenskih kanala  
- gingivalnih džepova

METRIČKO OZNAČAVANJE DIMENZUJA: 0,3 x 25

NAKON JEDNOKRATNE UPORABE, PREDAJTE NA RECIKLIRANJE OVLAŠTENOG OSOBI. PONOVNA UPORABA PREDSTAVLJA RIZIK OD INFEKCIJE.

Provjerite rok valjanosti na pakiranju proizvoda.

PRIPREMA ZA UPORABU:

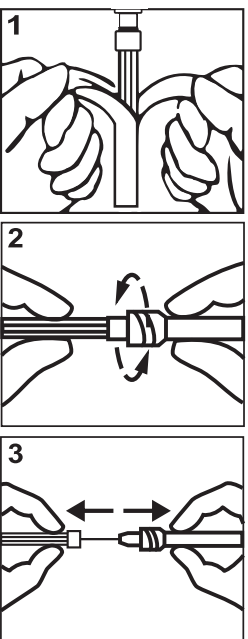

Uklonite blister. Privijte iglu na špicu napunjenu odabranom tekućinom. Skinite poklopac igle. Ispiranje korijenskih kanala izvodite u skladu s uputama koje naveo proizvođač odabrane tekućine za ispiranje. Igle su namijenjene za uporabu isključivo s tekućinama za ispiranje korijenskih kanala.

DOSTUPNA PAKIRANJA:  
20, 50 ili 100 komada

Datum posljednjeg ažuriranja: 28.04.2021/3

LV
<p><b>PIRMS LIETOŠANAS LŪDZAM RŪPĪGI IEPAZĪTIES AR ŠIEM LIETOŠANAS NORĀDĪJUMIEM</b> MATERIĀLI VAR IEGĀDĀTIES TĪKAI CERTIFICĒTS ZOBĀRSTNICĪBAS SPECĪALĪSTS STOMATOLOGS</p>

PIELIETOJUMS:  
skalošanai:  
- sakņu kanālu  
- smaganu kabatu

IZMĒRU METRISKIE APZĪMĒJUMI: 0,3 x 25

PĒC VIENREIZĒJAS IZMANTOŠANAS NODOT OTRREIZĒJAI PĀRSTRĀDEI. ATKRĀTOTĀ IZMANTOŠANA VAR IZRAISĪT INFĒKCIJU.

Pārbaudīt derīguma termiņu uz produkta iepakojuma.

SĀGĀTAVOŠANA LIETOŠANAI:

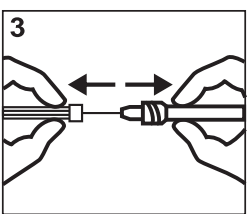
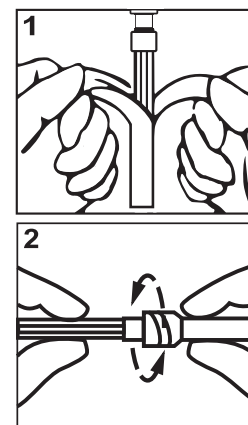

Neņem blisteri. Uzskrūvēt adatu uz šļirces, kas piepildīta ar šķidrumu. Neņem adatas aizsargu. Veikt sakņu kanālu skalošanu saskaņā ar skalošanas šķidruma ražotāja sniegtajiem norādījumiem. Adatas ir paredzētas izmantošanai tikai ar sakņu kanālu skalošanas šķidrumiem.

PIEĶĀMAIS IEPĀKOJUMS:  
20, 50 vai 100 gab.

Pēdējās atjaunināšanas datums: 28.04.2021/3

NL
<p><b>NEEM VOOR GEBRUIK KENNIS VAN ONDERSTAANDE GEBRUIKSAANWIJZING</b></p>

HET PRODUCT MAG UITSLUITEND WORDEN GEBRUIKT DOOR TANDARTSEN

TOEPASSING:  
voor het uitspoelen van:  
- wortelkanalen  
- tandvleesgroeven

METRISCHE MAATAANDUIDING: 0,3 x 25

NA EENMALIG GEBRUIK VOOR VERWIJDERING INLEVEREN BIJ EEN ERKEND INZAMELUNT.  
OPNIEUW GEBRUIKEN KAN LEIDEN TOT INFECTIE.

Controleer de houdbaarheidsdatum op de verpakking van het product.

VOORBEREIDING OP HET GEBRUIK:

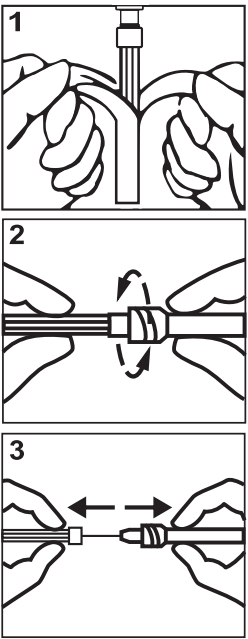

Verwijder de blisterverpakking. Schroef de naald op een injectiespuit die is gevuld met de gekozen vloeistof. Verwijder de naalbeschermers. Spoel de wortelkanalen uit volgens de instructies die zijn verstrekt door de fabrikant van de gekozen spoelvloeistof. De naalden zijn uitsluitend bestemd voor gebruik met vloeistoffen voor het uitspoelen van wortelkanalen.

BESCHIKBARE VERPAKKING:  
20, 50 of 100 stuks

Datum laatste actualisatie: 28.04.2021/3

SK
<p><b>PRED POUŽITÍM SA OBOZNÁMTE S TÝMTO POKYMI</b> VÝROBK IBA NA POUŽITIE ZUBNÝM LEKÁROM</p>

POUŽITIE:  
na vyplachovanie:  
- koreňových kanálikov  
- zubných váčkov

METRICKÉ OZNAČENIE ROZMEROV: 0,3 x 25

PO JEDNORAZOVOM POUŽITÍ ODVOZDajte NA LIKVIDÁCIU OPRAVNEJEMU SUBJEKTU.  
OPĀTOVNÉ POUŽITIE MÔŽE VIEST K INFĚKCIJ.

Skontrolujte dátum trvanlivosti na obale výrobku.

PRÍPRAVA NA POUŽITIE:

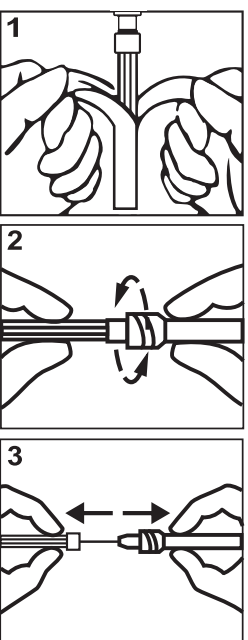

Odstráňte balenie. Naskrúťte ihlu na striekačku naplnenú zvoleným roztokom. Odstráňte kryt ihly. Vykonávajte vyplachovanie koreňových kanálikov v súlade s pokynmi uvedenými výrobcom daného roztoku na vyplachovanie. Ihly sú vhodné na použitie iba s roztokmi na vyplachovanie koreňových kanálikov.

DOSTUPNÉ BALENIE:  
20, 50 alebo 100 kusov

Dátum poslednej aktualizácie: 28.04.2021/3

SL
<p><b>PRED UPORABO IZDELKA PREBERITE NAVODILA ZA UPORABO.</b> IZDELEK LAHKO UPORABLJAJO IZKljučNO STOMATOLOGI.</p>

UPORABA:  
za izpiranje:  
- korenjskih kanalov  
- gingivalnih žepkov

METRIČNA OZNAKA DIMENZIJ: 0,3 x 25

PO ENKRATNI UPORABI ZAVRZITE V SKLADU Z NACIONALNIMI PREDPISI ZA ZBRANJE ODPADKOV. PONOVNA UPORABA PREDSTAVLJA TVEGANJE ZA OKUŽBO.

Preverite datum uporabe, ki je odtisnjen na embalaži proizvoda.

PRIPRAVA ZA UPORABO:

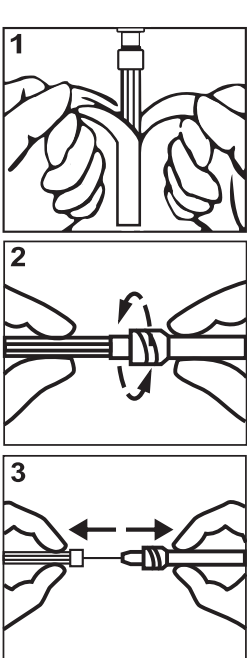

Odprite ovoj. Privijte iglo na brizgalko, napolnjeno z izbrano tekočino, in z igle odstranite zaščito. Korenjske kanale izpirajte v skladu z navodili proizvajalca tekočine za izpiranje. Igle so namenjene za uporabo izključno s tekočinami za izpiranje korenjskih kanalov.

DOSTOPNA PAKIRANJA:  
20, 50 ali 100 kusov

Datum zadnje posodobitve: 28.04.2021/3

SV
<p><b>LÄS DENNA INSTRUKTION INNAN ANVÄNDNING</b> PRODUKTEN AVSEDD UTESLUTANDE FÖR ANVÄNDNING AV TANDLÄKARE</p>

TILLÄMPNINGSSOMRÅDE:  
sköljning av:  
- rotkanaler  
- tandköttsfickor

METRISKA MÅTT: 0,3 x 25

EFTER ENGÅNGSANVÄNDNING: LÄMNAS IN FÖR AVFALLSHANTERING HOS AUKTORISERAD MOTTAGARE. RISK FÖR INFECTIØN VID ÅTERANVÄNDNING.

Kontrollera bäst före-datum på förpackningen.

FÖRBEDNING FÖRE ANVÄNDNING:

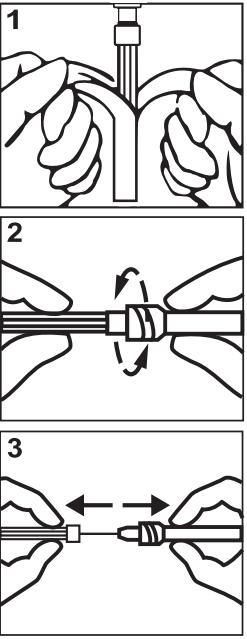

Ta av blistret. Skruva nålen på sprutan fylld med vald vätska. Ta av nålskyddet. Skölj rotkanaler enligt instruktioner från tillverkaren av den valda sköljvätskan. Nålarne är endast avsedda för användning med vätskor för sköljning av rotkanaler.

TILLGÄNGLIGA FÖRPACKNINGAR:  
20, 50 resp. 100 st.

Senaste uppdatering: 28.04.2021/3